Insel Hopping

Pure Lebensfreude auf den Fiji Inseln

(8 Tage)

Viti Levu – Matamanoa Island – Naukacuvu Island – Viti Levu

Asien Special Tours GmbH | Adams-Lehmann-Str. 109 | 80797 München
Tel.: 089 127 091 0 | Fax: 089 127 091 199 | info@asien-special-tours.de | **www.asien-special-tours.de**

“Bula” (Willkommen) auf den Fiji-Inseln. Fiji ist ein Archipel mit über 300 Inseln und erfüllt alle Ihre Südsee-Träume. Die Hauptinsel Viti Levu bietet alle modernen Annehmlichkeiten für Ihren Inselaufenthalt und hält viele Highlights für Sie bereit. Echtes Südsee-Feeling finden Sie jedoch auf den vorgelagerten Inselgruppen der Mamanucas und Yasawas: weiße Strände, türkisfarbene Lagunen und wogende Palmen. Hier finden Sie schnell Erholung bei Wassersport-Aktivitäten wie Schnorcheln, Tauchen und Surfen. Oder Sie genießen das süße Nichtstun am Strand. Aber es sind nicht nur die Traumstrände, die nach Fiji süchtig machen. Es ist auch die einzigartige Fröhlichkeit der Fijianer, gepaart mit ihrer herzlichen Gastfreundschaft. Erleben Sie die kraftvolle Kultur der Melanesier, die aus Gesang, Tanz und purer Lebensfreude besteht - es lohnt sich!

Ihre persönlichen Specials

VIP Express Service bei Ankunft: Sie ersparen sich Warteschlangen und werden direkt beim Verlassen des Flugzeugs von unseren Kollegen in Empfang genommen * Once in a Lifetime: Verbringen Sie einen Traumaufenthalt in Ihrem eigenen Südsee-Inselresort * Erleben Sie fijianische Gastfreundschaft auf den Yasawa Islands

Unterkünfte/Hotels (je nach Verfügbarkeit)

Stadt	Hotel	Zimmerkategorie*	Nächte
Matamanoa Island	**Matamanoa Island Resort**	Beachfront Villa	4
Yasawa Island	**Paradise Cove Resort**	Cove Villa	3

* Auf Wunsch können wir Ihnen gerne gegen Aufpreis höherwertige Zimmerkategorien anbieten. Preise auf Anfrage

Preise

Aus Ihren Träumen und unserer Leidenschaft werden Ihre Reise und Ihr Preis.
Bitte kontaktieren Sie uns für Ihr maßgeschneidertes Angebot.

Individueller Starttermin & individuelle Gesamtteilnehmeranzahl möglich.
Diese Reise wird nur exklusiv durchgeführt, ein Anschluss an eine Gruppe ist nicht möglich

Reiseverlauf

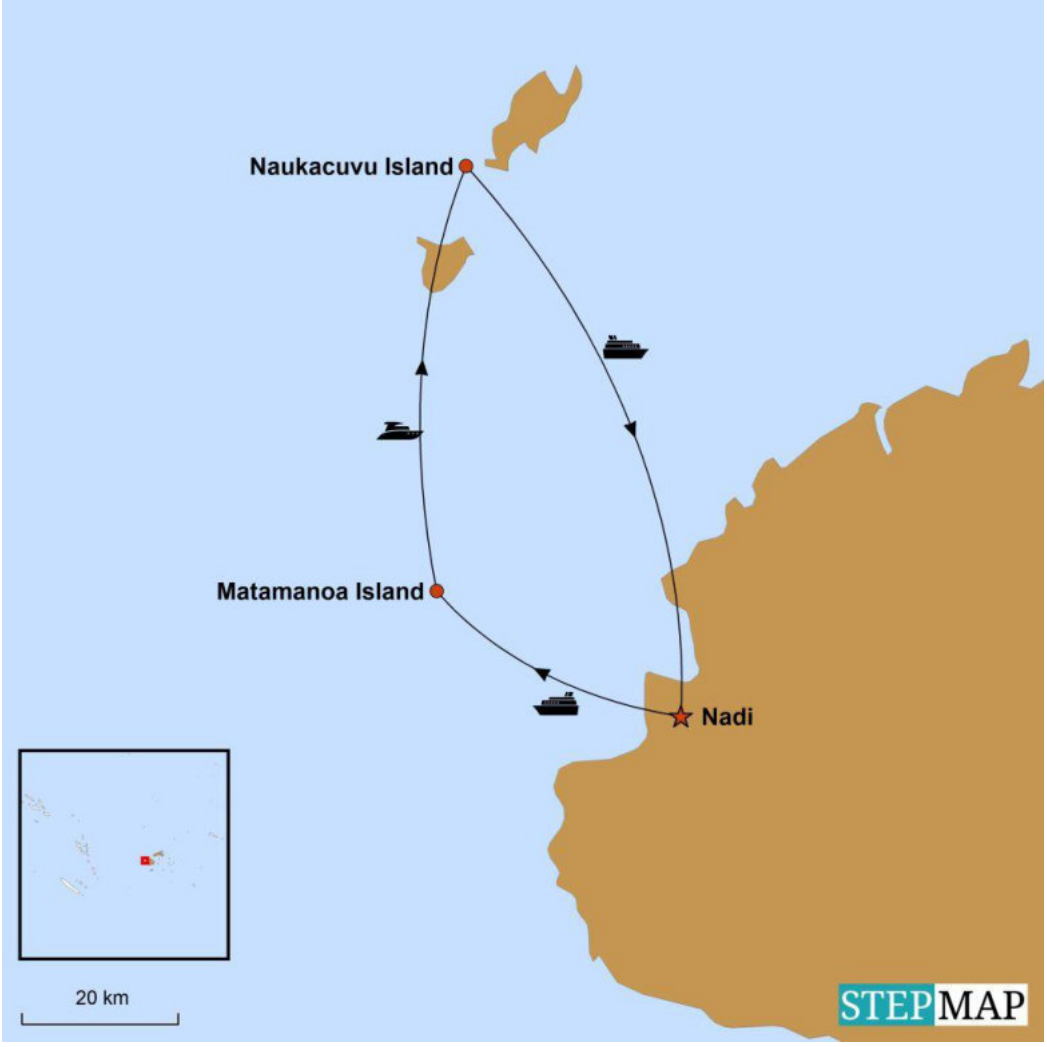

Reiseverlauf

(F=Frühstück, M=Mittagessen, A=Abendessen)

1. Tag Ankunft in Viti Levu mit VIP Express Service (-/-/-)

Bula! Sie erreichen heute Nadi, den internationalen Flughafen der Hauptinsel Viti Levu, und kommen in den Genuss unseres VIP Express Service. Unser Mitarbeiter vor Ort wird Sie direkt beim Verlassen des Flugzeuges erwarten und an der regulären Einreise vorbei durch einen separaten Schalter zur beschleunigten Einreise schleusen. Somit ersparen Sie sich unnötige Wartezeiten und kommen schneller auf Ihre Traminsel. Ein privater Transfer bringt Sie im Anschluss direkt zur Fähre, mit der Sie rund 1,5 Stunden zu Ihrem Inselresort unterwegs sind. Alternativ können wir gerne eine Helikoptertransfer arrangieren: Ein einmalige Gelegenheit die pazifische Inselwelt Fijis aus der Luft zu erleben. Übernachtung auf Matamanoa Island.

2.-4. Tag Aufenthalt Mamanuca Islands (F/-/-)

Die kleine Insel Matamanoa befindet sich 30 km westlich von Nadi in der Gruppe der Mamanucas. Die fast menschenleeren weißen Strände und das kristallklare Wasser mit einem vorgelagerten Korallenriff machen die sehr persönlich geführte Resortanlage zu einem wahren Idyll. Inmitten tropischer Umgebung verfügt die Anlage über 13 Zimmer und 20 Buren (Bungalows) sowie Restaurant, Swimmingpool, Sonnenschirme und Liegen am Strand. Inklusive: Windsurfen, Segeln, Katamaran, Schnorcheln, Kajak, Tennis, Beachvolleyball, Boccia, Tischtennis. Zusätzlich gegen Gebühr: Bootsausflüge, Tauchen, Hochseefischen, Massage. Kinder ab 16 Jahren sind gerne willkommen. Übernachtung auf Matamanoa Island.

5. Tag Mit dem Schiff zu den Yasawa Islands (F/-/A)

Heute holt Sie Ihr Speedboat direkt von Matamanoa ab und bringt Sie zur benachbarten Beachcomber Island. Von dort nehmen Sie die Fähre nach Naukacuvu Island zu Ihrem nächsten Inselaufenthalt im Paradise Cove Resort. So ersparen Sie sich die Rückreise zur Hauptinsel und genießen die pazifische Inselwelt nur vom Boot aus. Übernachtung auf Yasawa Island.

6.-7. Tag Aufenthalt Yasawa Islands (F/M/A)

Paradise Cove ist ein 5-Sterne-Resort in den Yasawa Islands, das wunderschön eingebettet in einer traumhaften Bucht auf der Insel Naukacuvu liegt. Sie sind umgeben von feinem Sand und kristallklarem Meer, das nur wenige Schritte von Ihrer geräumigen Villa entfernt ist. Genießen Sie das Resort, den Strand, drei Swimmingpools, kilometerlangen Sand, zwei Bars und das fantastische Essen. Entdecken Sie die kulturelle Interaktion mit dem nahen Dorf, erkunden Sie unsere wunderschönen Riffe und schnorcheln Sie mit den Giant Manta Ray's. Unser Padi Tauchshop kann Ihnen eine Vielzahl von großartigen Tauchplätzen zeigen oder Sie entspannen einfach auf unserer ruhigen Insel mit einem Full Day Spa, wo die Zeit nur durch Stand der Sonne und dem Rauschen der Wellen bestimmt wird. Übernachtung auf Yasawa Island

8. Tag Rück- oder Weiterreise ab Viti Levu (F/-/-)

Heute bringt Sie die Fähre zur Hauptinsel Viti Levu und ein privater Transfer wartet am Hafen auf Sie, um Sie zurück zum internationalen Flughafen Nadi zu bringen. Lehnen Sie sich im Flugzeug zurück und lassen Sie noch einmal die vergangenen Tage geistig Revue passieren. Diese Erinnerungen werden Sie ein Leben lang begleiten.

Eingeschlossene Leistungen

- 7 Übernachtungen in den angegebenen Hotels, je nach Verfügbarkeit
- Mahlzeiten laut Programm (F=Frühstück, M=Mittagessen, A=Abendessen)
- Reisepreissicherungsschein
- Reiseführer Südsee
- 24-Stunden Notfallnummer im Zielgebiet
- Alle Schiffs- und Landtransfers

Nicht eingeschlossene Leistungen

- Optionale Touren
- Alle anderen Touren und Mahlzeiten, die zusätzlich zu den oben genannten in Anspruch genommen werden
- Persönliche Ausgaben
- Trinkgelder
- Weitere Leistungen, die nicht explizit unter 'eingeschlossene Leistungen' erwähnt werden

Flug- / Transfer- & Hoteländerungen vorbehalten

Bitte beachten Sie, dass dies ein freibleibendes Angebot ist und die aufgeführten Hotels nicht reserviert worden sind. Falls bei Buchung eines der angegebenen Hotels nicht mehr verfügbar ist, werden wir Ihnen selbstverständlich ein gleichwertiges Hotel in der genannten Kategorie anbieten.

Unsere persönliche Reiseplanung ist ein Angebot und erfolgt auf Basis unserer Vertragsbedingungen. Zur gesetzlichen Ausschlussfrist bei der Geltendmachung von Ansprüchen, zur Verjährung von Ansprüchen und sonstigen Obliegenheiten zur Vermeidung von Anspruchsverlusten verweisen wir auf die einschlägigen Passagen unserer Vertragsbedingungen. Diese liegen diesem Angebot bei.

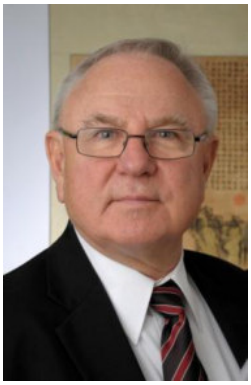

"Als geschäftsführender Inhaber stehe ich persönlich für die Qualität unserer Dienstleistung ein.

Ich garantiere Ihnen die professionelle Durchführung Ihrer Reise mit ausgesuchten Partnern vor Ort.

Sie erreichen mich persönlich unter 089/127091110 oder per Email unter Ruediger.Lutz@asienteam.de "

Geschäftsführender Gesellschafter
Rüdiger Lutz